

FACHADA  
Escala 1:50

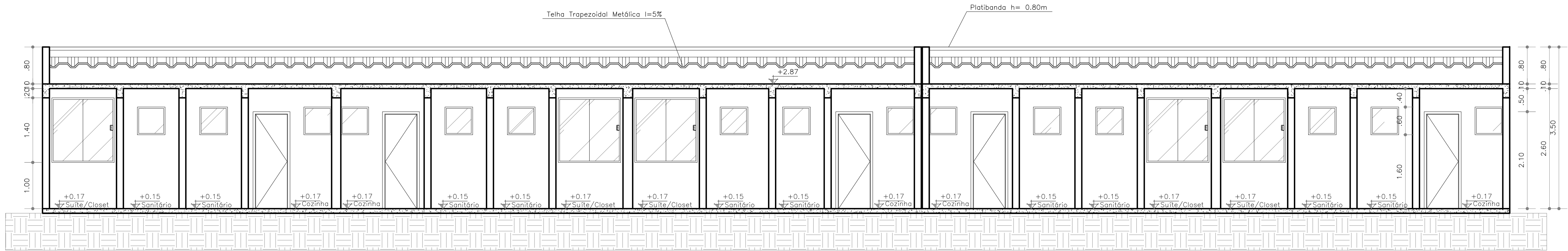

CORTE AA  
Escala 1:50

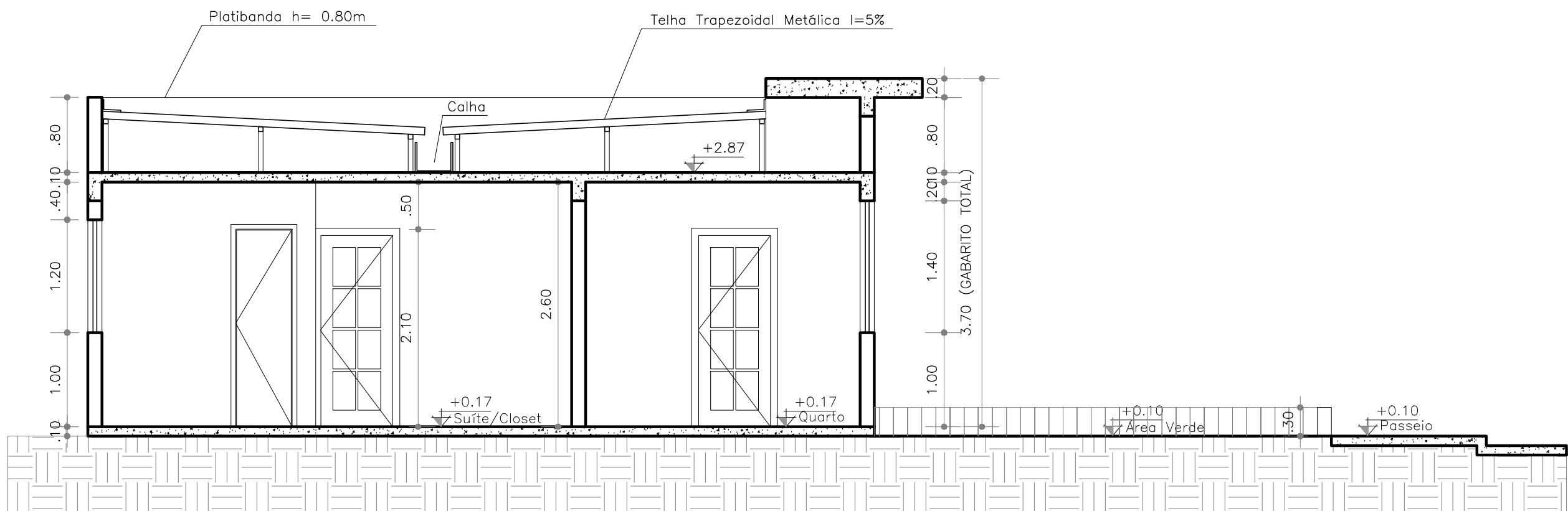

CORTE BB  
Escala 1:50

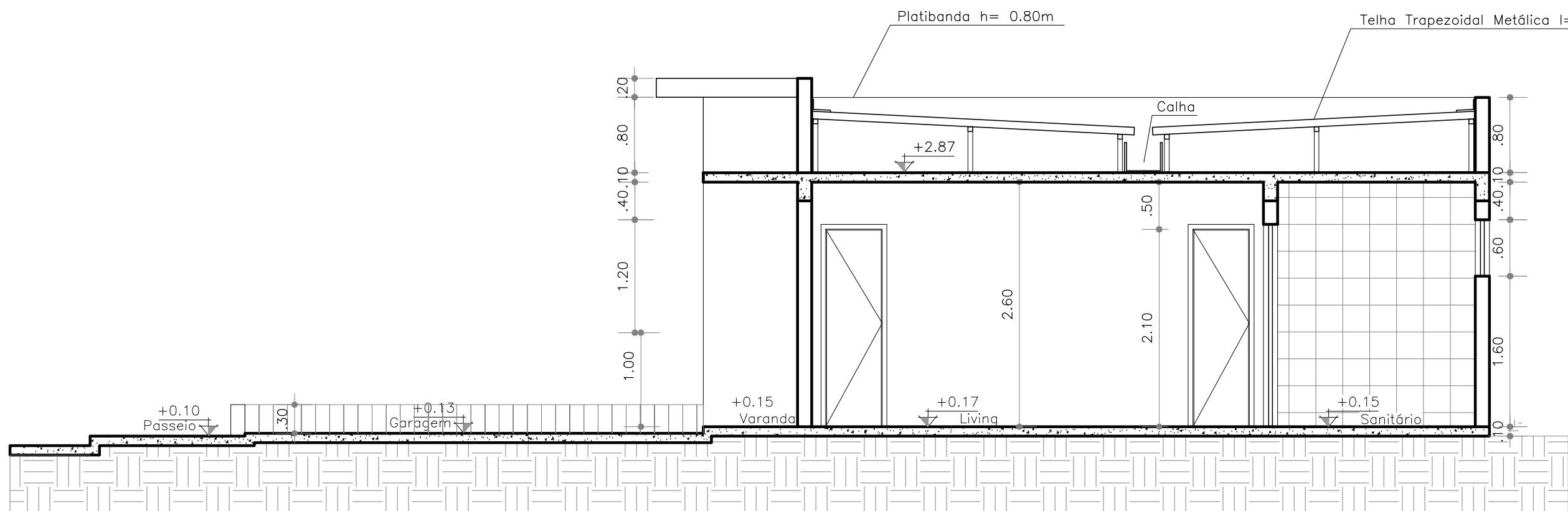

CORTE CC  
Escala 1:50

Legenda dos Blocos	
TIPO	DESCRIÇÃO
01	06 unid. hab. de três dormitórios c/ Suíte
02	06 unid. hab. de dois dormitórios c/ Suíte
03	05 unid. hab. de três dormitórios c/ Suíte
04	05 unid. hab. de dois dormitórios c/ Suíte
05	03 unid. hab. de três dormitórios c/ Suíte
06	03 unid. hab. de dois dormitórios c/ Suíte
07	06 unid. hab. de dois dormitórios c/ Suíte sendo 02 unid. PNE

Nome

Reservado a Propriedade

PROPRIETÁRIA: VCA Bahia Von Empreendimentos Imobiliários SPE LTDA		PROJETO ARQUITETÔNICO CONDOMÍNIO LUGGI ALAGOINHAS CORTES E FACHADA UNID HAB. TIPO 04	
 CONSTRUTORA E INCORPORADORA	Nº DA FOLHA: <b>11/18</b>	REVISÃO: <b>04</b>	DATA: OUTUBRO / 2022
	LOCALIZAÇÃO: RUA CONSULHEIRO JUNQUEIRA LAGOA CAVADA DO MATO, S/N ALAGOINHAS / BA	PROJETO E RESPONSÁVEL TÉCNICO: <b>PEDRO DURVAL RIZZO ARAÚJO</b> ENG. CIVIL CREA 92.101D-BA	
DESENHO: Arthur Soares Paloma Lima	(77) 9 9139 9875 (77) 9 8852 7037	REVISÃO: 00 03 04	MODIFICAÇÕES EMISSÃO PROJETO ALTERAÇÃO PROJETO DATA: 09/09/2022 04/04/2023 25/04/2023 RESPONSÁVEL: ARTHUR PALOMA LIMA MARIAN NACMI